

SANTUARIOS, ERMITAS Y HUMILLADEROS EN LAS PROVINCIAS DE ÁVILA, SALAMANCA Y ZAMORA

Humilladero de San Antonio

Villarejo del Valle, Ávila

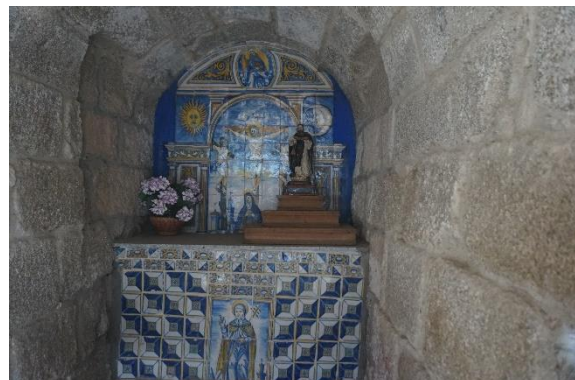

Desde Villarejo del Valle se toma en dirección noreste la carretera AV-P-706 que atraviesa el pueblo y por la que avanzaremos hasta llegar a las últimas edificaciones de la localidad y alcanzar el cruce con un camino que asciende en dicha dirección nororiental y por el que nos desplazaremos unos 45 m hasta llegar al humilladero. Este pequeño templo ocupa una superficie aplanada dentro de una zona eminentemente quebrada, al pie de un camino empedrado que va hacia la Garganta del Prado de Tablada, rodeado de edificios residenciales.

La estructura del sencillo humilladero es rectangular, construido en buena mampostería regular granito, abierta la portada que se protege con un tejadillo adelantado sustentado columnas octogonales también de granito, se cubre con una bóveda de medio cañón del mismo materia. Lo más llamativo del templo es el retablo altar de azulejos de Talavera en los que se representa la Crucifixión en el arco superior y a san Antón en el frente del altar.