COOPERACIÓN TRANSFRONTERIZA
ESPAÑA ~ PORTUGAL
COOPERAÇÃO TRANSFRONTEIRIÇA
2007 ~ 2013

Unión Europea
FEDER
Invertimos en su futuro

Junta de Castilla y León
Consejería de Cultura y Turismo

AYUNTAMIENTO DE PINO DEL ORO

CSIC

parque natural
Arribes del Duero

red de
Espacios Naturales
de Castilla y León

Junta de Castilla y León

Sendero por la Zona Minera romana de Pino del Oro

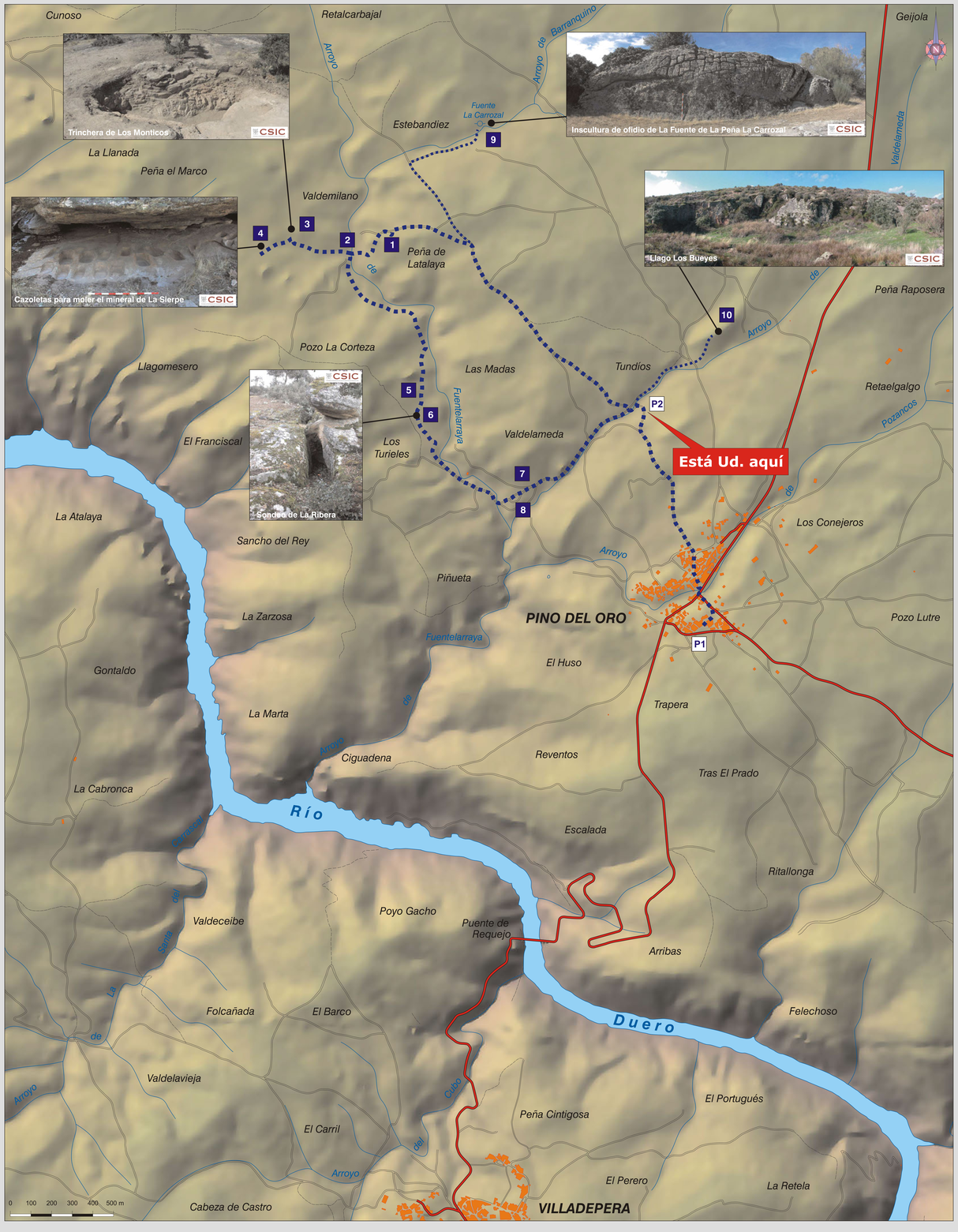

Las minas de oro de Pino del Oro y su entorno fueron explotadas en época romana (siglos I y II d.C.). Las diferentes estructuras mineras antiguas se conservan en bastante buen estado y han contribuido a la formación de un paisaje singular y único en la Península Ibérica.

A través del itinerario propuesto se explican al visitante tanto el proceso de explotación de las minas como otros aspectos acerca de su contexto social, político y económico. El itinerario se halla dentro del Parque Natural Arribes del Duero por lo que al interés cultural y arqueológico de su recorrido se añaden unas particulares características naturales.

A partir del punto en el que se encuentra (P2) puede iniciar el recorrido no motorizado por las minas romanas, compuesto por ocho puntos interpretados.

Además, se propone completar el recorrido con la visita a la **Fuente La Carrozal (9)** a través del acceso señalizado que parte desde este recorrido circular; y la visita a **Llago Los Bueyes y Llago las Mozas (10)** accediendo por el camino señalizado que se inicia en este punto (P2).
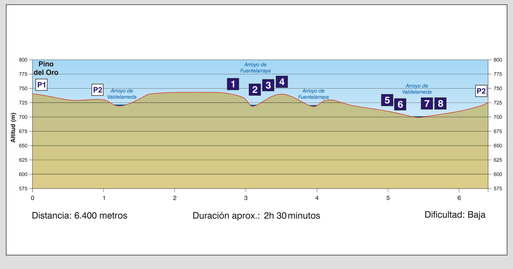
La investigación de la Zona Minera de Pino del Oro se ha realizado dentro de las convocatorias de subvenciones públicas dirigidas a la mejora y recuperación del “Hábitat Minero” de la Junta de Castilla y León, mediante convenio de colaboración entre el Ayuntamiento de Pino de Oro y el Centro de Ciencias Humanas y Sociales del Consejo Superior de Investigaciones Científicas (CSIC), y a través de un convenio particular sobre zonas mineras antiguas suscrito entre la propia Junta de Castilla y León y el CSIC.